聖公會聖三一堂曾肇添幼稚園 2020 年度通告(20)

全校適用

「啟發家長課程」

各位親愛的家長：

主內平安！

家庭是孩子成長的重要基石，和諧的家庭氣氛有助建立孩子正面和健康的品格。而本校一向重視家校合作，適逢聖公會東九龍教區將開辦「啟發家長課程」，本校十分鼓勵家長能參與今次課程。 相信透過這課程，家長們可以在教養孩童的路上覓得同行者，藉此，繼續互相交流，彼此守望。 為表示欣賞重視親子關係承蒙天父的帶領與保守，疫情下，孩子經過非一般的悠長假期後，終於能夠回到校園上課。 在此，謹歡迎各位新入讀及繼續升讀的孩子與家長。

為表示欣賞重視親子關係的家長，凡課程能完成八成或以上的參加者，將獲得由校長頒發的證書一張，以示嘉許。

此課程將於 2020 年 11 月 7 日開始以「網上視象」形式舉行，詳細資料及報名方法請見附頁。

主恩滿溢 ！

此致

貴 家 長

聖公會聖三一堂曾肇添幼稚園

校長 何少霞 謹啟

2020 年 9 月 30 日

香港聖公會東九龍教區主辦

啟發家長課程

「啟發家長課程」是一個專為到育有 0 至 10 歲孩子的父母而設計的課程。本課程始於 1990 年英國倫敦的普頓聖三一堂，是專為所有父母或照顧兒童的人所設計的，無論是自認熟習教育技巧，或還在教養子女方面艱辛奮鬥的人，也無論是剛懷第一胎，或是單親，也適合參加這個課程。來上課的來賓可以是一個人，也可以是夫妻一起參加。

本課程共有 10 課，每週一堂，每堂大約一小時三十分，當中包括：講課、見證分享及小組討論等環節。藉著 10 堂的課堂，讓父母明白與子女建立健康及合乎聖經教導親子關係的竅門。我們歡迎所有育有 0 至 10 歲小孩子的父母一同參與。

第一課	2020 年 11 月 7 日	建立穩固的根基（上）
第二課	2020 年 11 月 14 日	建立穩固的根基（下）
第三課	2020 年 11 月 21 日	滿足兒女的需求（上）
第四課	2020 年 11 月 28 日	滿足兒女的需求（下）
第五課	2020 年 12 月 5 日	為兒女立界線（上）
第六課	2020 年 12 月 12 日	為兒女立界線（下）
第七課	2020 年 12 月 19 日	教導健康的人際關係（上）
第八課	2020 年 12 月 26 日	教導健康的人際關係（下）
第九課	2021 年 1 月 2 日	父母的長期目標（上）
第十課	2021 年 1 月 9 日	父母的長期目標（下）

2021 年 1 月 23 日上午 11:00 至下午 12:30 畢業典禮 地點：曾肇添幼稚園地下操場。

課程時間　：逢上述星期六 A 班—上午 11:00 至下午 12:30 或
B 班—晚上 8:00 至 9:30

**報名先到先得，若其中一班滿額，有機會調動至另一時段組別。*

上課形式　：網上上課 (ZOOM)

名額及對象　：20 人 / 任何育有 0 至 10 歲小孩子的父母

課程費用　：每位$100 (父母二人同行，每對$150)

查詢　：請致電 2713 9983 聯絡廖譚穎妍女士 (Carol)

截止報名日期：2020 年 10 月 23 日

****參加者請於收到電話確認成功報名後才付款（ 支票抬頭：香港聖公會東九龍教區 ）***

報名方法　：請掃瞄 QR code 或 登入以下連結
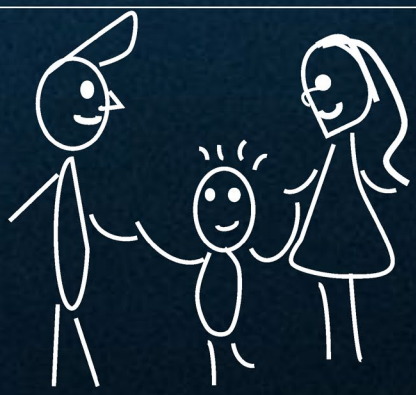
https://docs.google.com/forms/d/e/1FAIpQLScQizcXNhqNGoyZloJG6zls3EQRVT7h4mKb8gyq7RLABFO4GA/viewform